

Ing. Martin Krška, Benice 2, 038 42 Príbovce

Obecný úrad v Beniciach

Ing. Milan Remšík
Benice 69, 038 42 Príbovce

V Benicach, dňa 10.12.2013

Vec:

Žiadosť o rozšírenie zastavaného územia obce

Týmto žiadam starostu obce Benice, zároveň jeho zastupiteľstvo o rozšírenie zastavaného územia obce o parcelu č. 157/51 za účelom stavby rodinného domu.

Za skoré vybavenie žiadosti vopred ďakujem.

S pozdravom



.....
Martin Krška

Berie na vedomie :



.....
Peter Krška

Prílohy:

č.1: Geometrický plán č. 73/2013 zo dňa 26.11.2013, vypracovaný
Georeality Turčianské Teplice

č.2: Plnomocnenstvo zo dňa 17.06.2013 od súčasných vlastníkov, t.j. Ján Krška, nar.9.4.1975,
Martina Kršková, nar. 31.10.1991, Mgr. Ivana Kršková, nar. 14.11.1986, podpísané za
účelom vybavovania všetkých náležitostí s hore uvedenou záležitosťou.

		OBEC BENICE	
		OBECNÝ ÚRAD	
Došlo dňa:	10.12.2013	Vybavuje:	REM
Č.:	1690/2013	Registratúrna značka:	15
Prílohy:	2		
Číslo spisu:	175		

VÝKAZ VÝMER

Doterajší stav		Zmeny					Nový stav				Vlastník (iná opráv. osoba) adresa (sídlo)
Číslo		Výmera	Druh pozemku	D i e l k parcele číslo	o d parcely m ²	Číslo parcely	Výmera	Druh pozemku	Vlastník (iná opráv. osoba) adresa (sídlo)		
PK vločky	parcely									ha	
LV	PK	KN	ha	m ²			ha	m ²	kód		
STAV PRÁVNÝ JE TOTOŽNÝ S REGISTROM C KN											
290		157/42		3548	orná pôda						
						157/42	2969	orná pôda		doterajší Mg. Ivana Kršková, Benice 83 a spoluvlastníci	
						157/51	579	orná pôda 1			
Spolu				3548			3548				

Legenda: kód spôsobu využívania pozemkov:

1 - Pestovanie poľnohospodárskych plodín

Geometrický plán je podkladom na právne úkony, keď údaje doterajšieho stavu výkazu výmer sú zhodné s údajmi platných výpisov z katastra nehnuteľností

Vyhoviteľ GEOREALITY Turčianske Teplice, s.r.o. Osloboditeľov 15 03901 Turčianske Teplice IČO: 43887708	Kraj	Žilinský	Okres	Martin	Obec	Benice
	Katastr. územie	Benice	Číslo plánu	73/2013	Mapový list č.	3
GEOMETRICKÝ PLÁN na oddelenie pozemku p.č. 157/51						
Vyhotoval		Autorizačne overil			Úradne overil	
Dňa:	Meno:	Dňa:	Meno:	Dňa:	Číslo:	
26.11.2013	Ing. Ľubomír Hanko	26.11.2013	Ing. Ľubomír Hanko			
Nové hranice boli v prírode označené drevenými kolíkmi		Náležitostami a presnosťou zodpovedá predpisom			Úradne overené podľa § 9 zákona NR SR č.215/1995 Z.z. o geodézií a kartografii	
Záznam podrobného merania (meračský náčrt) č. 160		Pečiatka a podpis			Pečiatka a podpis	
Súradnice bodov označených číslami a ostatné me- račské údaje sú uložené vo všeobecnej dokumentácii						

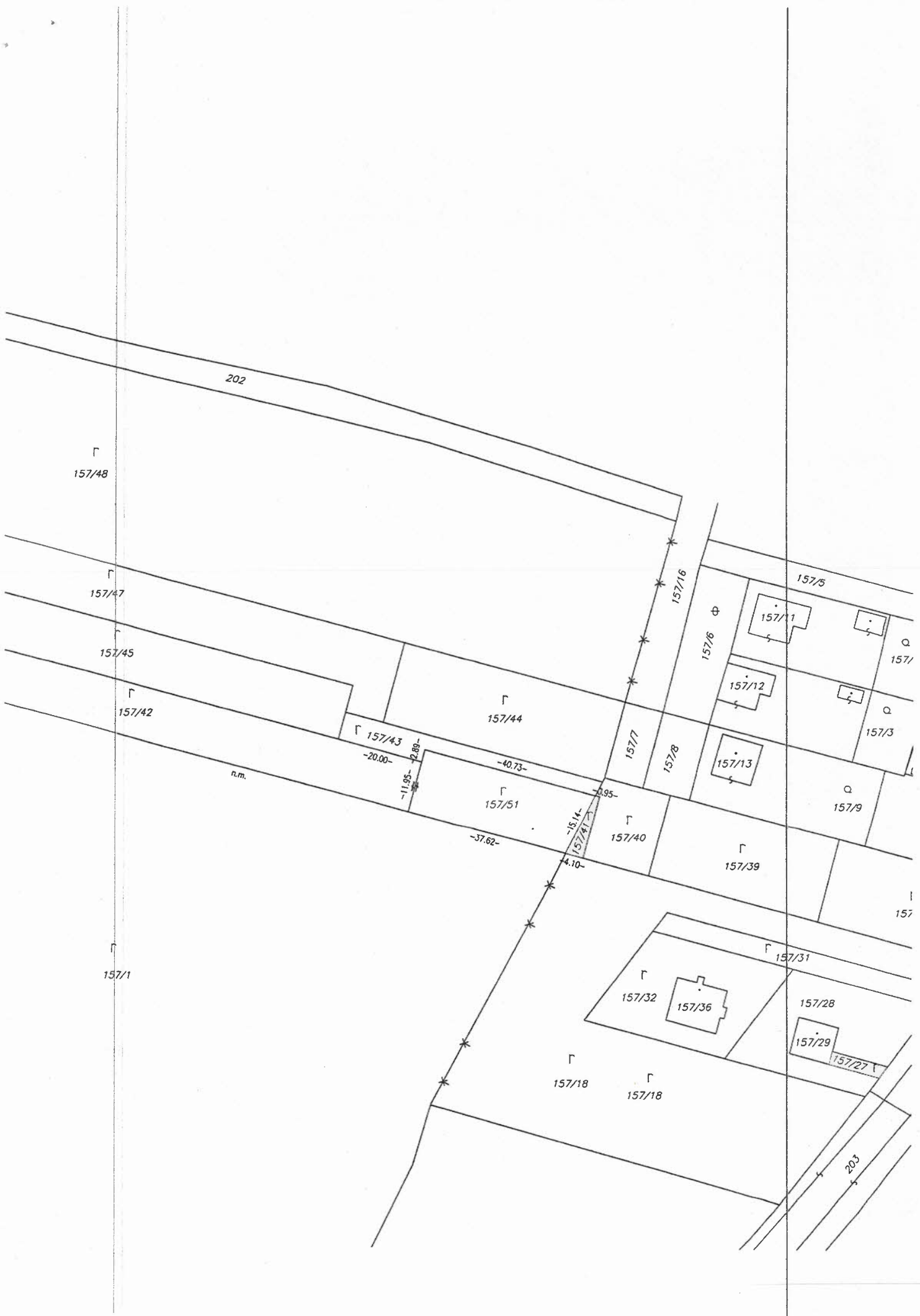

202

Г
157/48

Г
157/47

157/45

Г
157/42

n.m.

Г 157/43
-20.00-

Г
157/44

-11.95-
-2.89-

-40.73-

Г
157/51

-37.62-

157/16

157/7

157/8

Г
157/40

-15.14-
-4.10-

157/6 Φ

157/11

157/12

157/13

157/5

Q 157/

Q 157/3

Q 157/9

Г
157/39

157

Г
157/1

Г
157/31

Г
157/32

157/36

157/28

157/29

157/27

Г
157/18

Г
157/18

203